REF. 30983

642m²

NOUAIRE ANDORRA GESTORS IMMOBILIARIS

EN **ALQUILER**

ANDORRA LA VELLA

12.100€/mes

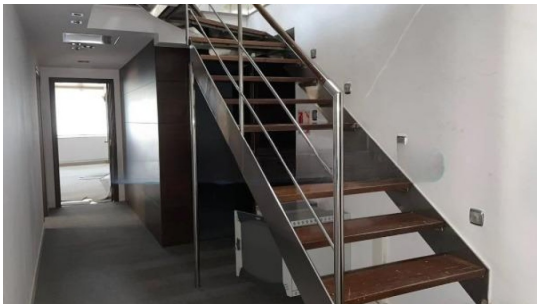

SOBRE EL IMMUEBLE:

Descubre esta oportunidad única para establecer tu empresa en un espacio excepcional de 532 m² en la sexta planta de un edificio representativo y céntrico. A solo un paso de los principales aparcamientos y zonas comerciales, tu negocio gozará de una ubicación inmejorable y perfectamente comunicada.~~Actualmente diáfano, este local ofrece total libertad para diseñar la distribución que mejor se adapte a tus necesidades: oficinas, centro médico, academia, showroom, etc. Además, cuenta con un altillo de 109 m², ideal como almacén o zona de archivo. Con dos ascensores y zonas comunes r [...]

CARACTERÍSTICAS:

- Plaza de garaje
- Todo exterior
- Carpintería: Aluminio
- Clasificación energética: G

PILAR AGUARELES | +376 326655

AV. CONSELL D'EUROPA 14-16 ED. QUARS 4A PLANTA
DIRECCIO@NOUAIRE.COM

WWW.NOUAIRE.COM

La resposta a trobar casa,
la rao de gaudir d'una llar.